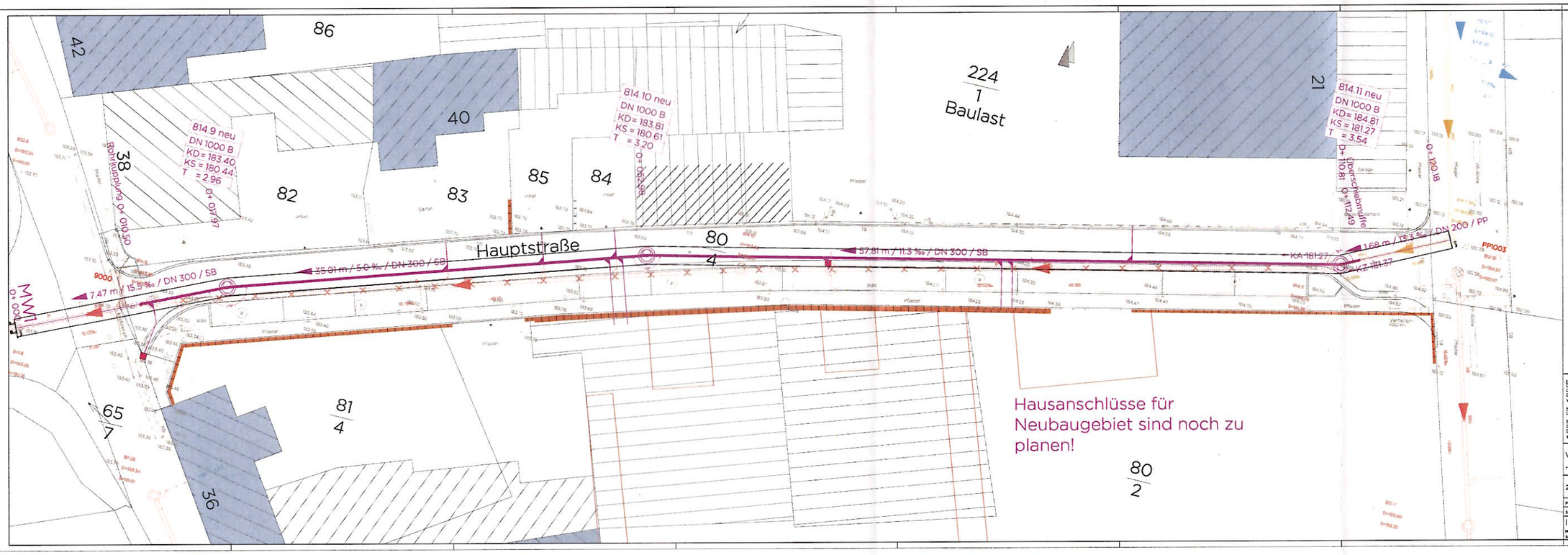

Zeichenerklärung

Bestand

- Gebäude
- Ablauf
- Schachtabdeckung
- Schieber
- Hydrant
- Verkehrsschild
- Leuchte
- Zaun
- Mauer
- Mischwasserleitung
- Schmutzwasserleitung
- Regenwasserleitung

Planung

- Mischwasserleitung
- Ablauf
- Leitungsrückbau

Hinweis zum Kataster:
Das dargestellte Kataster wurde aus den amtlichen Katasterunterlagen übernommen.
Das Kataster wurde nicht auf die vor Ort aufgemessenen Grenzpunkte eingepasst.
Die Darstellung der Grenzen kann somit nur als ungefähre Lage angenommen werden.
Wir empfehlen vor Beginn der Bauarbeiten in einzelnen Fällen eine Grenzanzeige vor Ort durchzuführen.

Hinweis zur Vermessung:
Das topographische Aufmaß bezieht sich auf das UTM-System

Hinweis zu Ver- und Entsorgungsleitungen:
Die Ver- und Entsorgungsleitungen wurden aus den Bestandsunterlagen der Ver- und Entsorger übernommen.
Die Lage, die Dimension und das Material der dargestellten Ver- und Entsorgungsleitungen
sind noch vorhanden und in der Ortslage zu überprüfen.

Verbandsgemeinde Vallendar

"Bestandsausbau Hauptstraße", Ortsgemeinde Weitersburg

2.1 Lageplan Entwässerung

Projekt-Nr.: 1403	M. 1:100	Entwässerung	
Stand Mai 2021	gez.: 31.05.2021	geä.: 31.05.2021	D. Dergunov

Ingenieurbüro Alfred Klabautschke
Moselufer 49
56073 Koblenz
Telefon 0 261 - 95 22 69 00
Telefax 0 261 - 95 22 69 08
www.klabautschke.eu
info@klabautschke.eu

Blattgröße 1505 mm x 840 mm DIN A0